

RELACION DE OBRAS Y PROYECTOS

1990-2020



Avda. del Mediterráneo 47 Esc.1ª 1ªA 28007 Madrid  
Teléfono: 91 557 05 63  
e-mail: [proyectos@skemasarquitectura.com](mailto:proyectos@skemasarquitectura.com)  
[www.skemasarquitectura.com](http://www.skemasarquitectura.com)



	VIVIENDA UNIFAMILIAR	OBRA NUEVA
2008	2 VIVIENDAS UNIFAMILIARES PAREADAS	CALLE JUNCAL A1 y A2. MORATA DE TAJUÑA (MADRID)
1917	VIVIENDA UNIFAMILIAR	CALLE JUNCAL A3. MORATA DE TAJUÑA (MADRID)
1902	VIVIENDA UNIFAMILIAR ADOSADA	CALLE DOMINGO RODELGO. MORATA DE TAJUÑA (MADRID)
1828	2 VIVIENDAS UNIFAMILIARES	CALLE FEDERICO CHUECA. PINTO (MADRID)
1827	VIVIENDA UNIFAMILIAR	CALLE FEDERICO CHUECA. PINTO (MADRID)
1806	CONJUNTO RESIDENCIAL 10 VIVIENDAS UNIFAMILIARES	CALLE JUNCAL. MORATA DE TAJUÑA (MADRID)
1603	VIVIENDA UNIFAMILIAR	CALLE CARDILLO P50. COLMENAREJO (MADRID)
1502	VIVIENDA UNIFAMILIAR	CALLE NTRA. SRA. DE LUJÁN. MADRID
1445	VIVIENDA UNIFAMILIAR	CALLE FEDERICO CHUECA. PINTO (MADRID)
1441	8 VIVIENDAS UNIFAMILIARES	CALLE DE LA FUENTE. EL MOLAR (MADRID)
1324	VIVIENDA UNIFAMILIAR	URBANIZACIÓN CIUDAD JARDÍN. ARAÑUEZ (MADRID)
1323	VIVIENDA UNIFAMILIAR	CALLE SOCIEDAD DE COSECHEROS. CHINCHÓN (MADRID)
1323	VIVIENDA UNIFAMILIAR	CALLE SOCIEDAD DE COSECHEROS. CHINCHÓN (MADRID)
1234	VIVIENDA UNIFAMILIAR	CALLE REAL. TRECASCAS (SEGOVIA)
1215	VIVIENDA UNIFAMILIAR	AVDA. DE ESPAÑA. EL MOLAR (MADRID)
1207	3 VIVIENDAS UNIFAMILIARES	CALLE CARDENAL HERRERA ORIA. MADRID
1124	VIVIENDA UNIFAMILIAR	CALLE CARDILLO. COLMENAREJO (MADRID)
0910	5 VIVIENDAS UNIFAMILIARES ADOSADAS	CALLE ISLAS DE CABO VERDE. MADRID
0905	VIVIENDA UNIFAMILIAR	FINCA BELMONTÉ DE TAJO (MADRID)
0901	VIVIENDA UNIFAMILIAR	URBANIZACIÓN LA MADERA. BELMONTÉ DE TAJO (MADRID)
0702	VIVIENDA UNIFAMILIAR	COLONIA DE LAS MARGARITAS. RIAZA (SEGOVIA)
0701	VIVIENDA UNIFAMILIAR	CALLE ABRAHAM DE QUINTANILLA. MORATA DE TAJUÑA (MADRID)
0609	VIVIENDA UNIFAMILIAR	SR6. BELMONTÉ DE TAJO (MADRID)
0608	5 VIVIENDAS UNIFAMILIARES	CTRA. DE VALDELAGUNA. BELMONTÉ DE TAJO (MADRID)
0601	8 VIVIENDAS UNIFAMILIARES	POL. 4. VILLAREJO DE SALVANÉS (MADRID)
0511	16 VIVIENDAS UNIFAMILIARES	CTRA. DE VALDELAGUNA 19. BELMONTÉ DE TAJO (MADRID)
0504	4 VIVIENDAS UNIFAMILIARES	CALLE REPÚBLICA ARGENTINA. VILLAMANRIQUE DE TAJO (MADRID)
0503	27 VIVIENDAS UNIFAMILIARES	UE-12. BELMONTÉ DE TAJO (MADRID)
0502	47 VIVIENDAS UNIFAMILIARES	SR6. BELMONTÉ DE TAJO (MADRID)
0501	31 VIVIENDAS UNIFAMILIARES	UE-9 Y SR6. BELMONTÉ DE TAJO (MADRID)
0411	VIVIENDA UNIFAMILIAR	CTRA. DE COLMENAR. VILLAMANRIQUE DE TAJO (MADRID)
0408	10 VIVIENDAS UNIFAMILIARES	CALLE DEL RÍO. VILLAMANRIQUE DE TAJO (MADRID)
0407	24 VIVIENDAS UNIFAMILIARES	CALLE DR. FELIX RODRÍGUEZ DE LA FUENTE. BELMONTÉ DE TAJO (MADRID)
0404	6 VIVIENDAS UNIFAMILIARES	UA7. VILLAMANRIQUE DE TAJO (MADRID)
0401	2 VIVIENDAS UNIFAMILIARES	CALLE DEL SUR. VILLAMANRIQUE DE TAJO (MADRID)
0324	VIVIENDA UNIFAMILIAR	CTRA. DE COLMENAR. BELMONTÉ DE TAJO (MADRID)
0322	24 VIVIENDAS UNIFAMILIARES	UE3 Y CALLE CARRERA HONDA. BELMONTÉ DE TAJO (MADRID)
0320	VIVIENDA UNIFAMILIAR	CALLE OLMO. VILLAMANRIQUE DE TAJO (MADRID)
0318	VIVIENDA UNIFAMILIAR	CALLE MEJICO. VILLAMANRIQUE DE TAJO (MADRID)
0317	VIVIENDA UNIFAMILIAR	CALLE MAYOR. VILLAMANRIQUE DE TAJO (MADRID)
0316	35 VIVIENDAS UNIFAMILIARES	SAUR3. BELMONTÉ DE TAJO (MADRID)
0311	VIVIENDA UNIFAMILIAR	CALLE SAN MARCOS. VILLAMANRIQUE DE TAJO (MADRID)
0310	VIVIENDA UNIFAMILIAR	CALLE SEVILLA. VALDILECHA (MADRID)
0305	VIVIENDA UNIFAMILIAR	CALLE NORTE. VILLAMANRIQUE DE TAJO (MADRID)
0304	VIVIENDA UNIFAMILIAR	CALLE VIRGEN DEL SOCORRO. BELMONTÉ DE TAJO (MADRID)
0303	VIVIENDA UNIFAMILIAR	CALLE ERAS DE SAN MARCOS. VILLAMANRIQUE DE TAJO (MADRID)
0230	5 VIVIENDAS UNIFAMILIARES	CALLE REFORMA. VILLAMANRIQUE DE TAJO (MADRID)
0225	8 VIVIENDAS UNIFAMILIARES	CALLE ALAMEDA. VALDILECHA (MADRID)
0218	VIVIENDA UNIFAMILIAR	AVDA. FELIPE SERRANO. BELMONTÉ DE TAJO (MADRID)
0212	2 VIVIENDAS UNIFAMILIARES ADOSADAS	CALLE CUEVAS. VALDILECHA (MADRID)
0211	VIVIENDA UNIFAMILIAR	SAUR9. BELMONTÉ DE TAJO (MADRID)
0210	VIVIENDA UNIFAMILIAR	VALDILECHA (MADRID)
0203	VIVIENDA UNIFAMILIAR	CALLE CONDE. VILLAMANRIQUE DE TAJO (MADRID)
0202	VIVIENDA UNIFAMILIAR	CALLE REPÚBLICA DOMINICANA. VILLAMANRIQUE DE TAJO (MADRID)
0129	VIVIENDA UNIFAMILIAR	CALLE ESPEJO. VALDILECHA (MADRID)
0125	VIVIENDA UNIFAMILIAR	CALLE CUATRO ESQUINAS. VALDILECHA (MADRID)
0124	VIVIENDA UNIFAMILIAR	CALLE ALCALÁ. VALDILECHA (MADRID)
0119	VIVIENDA UNIFAMILIAR	URBANIZACIÓN LA MADERA. VILLAMANRIQUE DE TAJO (MADRID)
0118	14 VIVIENDAS UNIFAMILIARES	SAUR7. BELMONTÉ DE TAJO (MADRID)
0114	VIVIENDA UNIFAMILIAR	CARRERA HONDA. BELMONTÉ DE TAJO (MADRID)
0112	VIVIENDA UNIFAMILIAR	CALLE LAS CUEVAS. VALDILECHA (MADRID)
0028	VIVIENDA UNIFAMILIAR	VALDILECHA (MADRID)
0018	VIVIENDA UNIFAMILIAR	VALDILECHA (MADRID)
0006	VIVIENDA UNIFAMILIAR	CALLE BRIGADA ALONSO. MADRID
0002	VIVIENDA UNIFAMILIAR	CALLE RONDA. VALDILECHA (MADRID)
0001	VIVIENDA UNIFAMILIAR	CALLE CONDE. VILLAMANRIQUE DE TAJO (MADRID)
9924	VIVIENDA UNIFAMILIAR	CALLE ERAS DE SAN MARCOS. VILLAMANRIQUE DE TAJO (MADRID)
9919	5 VIVIENDAS UNIFAMILIARES	UNIDAD EJECUCIÓN Nº4. VILLAMANRIQUE DE TAJO (MADRID)
9913	VIVIENDA UNIFAMILIAR	CALLE CUATRO ESQUINAS. VALDILECHA (MADRID)
9911	VIVIENDA UNIFAMILIAR	CALLE ALMENDRO. VALDILECHA (MADRID)
9906	VIVIENDA UNIFAMILIAR	CALLE RONDA. VALDILECHA (MADRID)
9904	6 VIVIENDAS UNIFAMILIARES	UNIDAD EJECUCIÓN Nº4. VILLAMANRIQUE DE TAJO (MADRID)
9903	VIVIENDA UNIFAMILIAR	CALLE CUEVAS. VALDILECHA (MADRID)
9817	VIVIENDA UNIFAMILIAR	UR. "PARQUE LAS COLINAS". HOYO DE MANZANARES (MADRID)
9816	VIVIENDA UNIFAMILIAR	CALLE ESPEJO. VALDILECHA (MADRID)
9811	VIVIENDA UNIFAMILIAR	CALLE SAN JOSÉ. ALPEDRETE (MADRID)
9802	VIVIENDA UNIFAMILIAR	CALLE CARRETAS. VALDILECHA (MADRID)
9721	28 VIVIENDAS UNIFAMILIARES ADOSADAS	SESEÑA (TOLEDO)
9710	VIVIENDA UNIFAMILIAR	CALLE ERAS DE SAN MARCOS. VILLAMANRIQUE DE TAJO (MADRID)
9707	3 VIVIENDAS UNIFAMILIARES ADOSADAS	UNIDAD EJECUCIÓN Nº4. VILLAMANRIQUE DE TAJO (MADRID)
9705	VIVIENDA UNIFAMILIAR	URBANIZACIÓN "EL COTO". CASAR DE TALAMANCA (MADRID)
9704	VIVIENDA UNIFAMILIAR	URBANIZACIÓN "LA MADERA". VILLAMANRIQUE DE TAJO (MADRID)
9621	VIVIENDA UNIFAMILIAR	SOTO DEL REAL (MADRID)
9615	VIVIENDA UNIFAMILIAR	CALLE MADERA. VILLAMANRIQUE DE TAJO (MADRID)
9612	VIVIENDA UNIFAMILIAR	CALLE SOL. VILLAMANRIQUE DE TAJO (MADRID)
9610	VIVIENDA UNIFAMILIAR	CALLE MADRID. VILLAMANRIQUE DE TAJO (MADRID)
9608	5 VIVIENDAS UNIFAMILIARES ADOSADAS	UNIDAD EJECUCIÓN Nº4. VILLAMANRIQUE DE TAJO (MADRID)
9607	VIVIENDA UNIFAMILIAR	VALDILECHA (MADRID)
9606	VIVIENDA UNIFAMILIAR	VALDILECHA (MADRID)
9604	VIVIENDA UNIFAMILIAR	UNIDAD EJECUCIÓN Nº4. VILLAMANRIQUE DE TAJO (MADRID)
9601	2 VIVIENDAS UNIFAMILIARES ADOSADAS	CALLE SAN RESTITUTO. MADRID
9505	VIVIENDA UNIFAMILIAR	PEDREZUELA (MADRID)
9503	VIVIENDA UNIFAMILIAR	CALLE ERAS DE SAN MARCOS. VILLAMANRIQUE DE TAJO (MADRID)



VIVIENDA UNIFAMILIAR		OBRA NUEVA	
9904	6 VIVIENDAS UNIFAMILIARES	UNIDAD EJECUCIÓN Nº4, VILLAMANRIQUE DE TAJO (MADRID)	
9903	VIVIENDA UNIFAMILIAR	CALLE CUEVAS, VALDILECHA (MADRID)	
9817	VIVIENDA UNIFAMILIAR	UR. "PARQUE LAS COLINAS", HOYO DE MANZANARES (MADRID)	
9816	VIVIENDA UNIFAMILIAR	CALLE ESPEJO, VALDILECHA (MADRID)	
9811	VIVIENDA UNIFAMILIAR	CALLE SAN JOSÉ, ALPEDRETE (MADRID)	
9802	VIVIENDA UNIFAMILIAR	CALLE CARRETAS, VALDILECHA (MADRID)	
9721	28 VIVIENDAS UNIFAMILIARES ADOSADAS	SESEÑA (TOLEDO)	
9710	VIVIENDA UNIFAMILIAR	CALLE ERAS DE SAN MARCOS, VILLAMANRIQUE DE TAJO (MADRID)	
9707	3 VIVIENDAS UNIFAMILIARES ADOSADAS	UNIDAD EJECUCIÓN Nº4, VILLAMANRIQUE DE TAJO (MADRID)	
9705	VIVIENDA UNIFAMILIAR	URBANIZACIÓN "EL COTO", CASAR DE TALAMANCA (MADRID)	
9704	VIVIENDA UNIFAMILIAR	URBANIZACIÓN "LA MADERA", VILLAMANRIQUE DE TAJO (MADRID)	
9621	VIVIENDA UNIFAMILIAR	SOTO DEL REAL (MADRID)	
9615	VIVIENDA UNIFAMILIAR	CALLE MADERA, VILLAMANRIQUE DE TAJO (MADRID)	
9612	VIVIENDA UNIFAMILIAR	CALLE SOL, VILLAMANRIQUE DE TAJO (MADRID)	
9610	VIVIENDA UNIFAMILIAR	CALLE MADRID, VILLAMANRIQUE DE TAJO (MADRID)	
9608	5 VIVIENDAS UNIFAMILIARES ADOSADAS	UNIDAD EJECUCIÓN Nº4, VILLAMANRIQUE DE TAJO (MADRID)	
9607	VIVIENDA UNIFAMILIAR	VALDILECHA (MADRID)	
9606	VIVIENDA UNIFAMILIAR	VALDILECHA (MADRID)	
9604	VIVIENDA UNIFAMILIAR	UNIDAD EJECUCIÓN Nº4, VILLAMANRIQUE DE TAJO (MADRID)	
9601	2 VIVIENDAS UNIFAMILIARES ADOSADAS	CALLE SAN RESTITUTO, MADRID	
9505	VIVIENDA UNIFAMILIAR	PEDREZUELA (MADRID)	
9503	VIVIENDA UNIFAMILIAR	CALLE ERAS DE SAN MARCOS, VILLAMANRIQUE DE TAJO (MADRID)	
9409	10 VIVIENDAS UNIFAMILIARES ADOSADAS	VILLAMANRIQUE DE TAJO (MADRID)	
9406	VIVIENDA UNIFAMILIAR	NAVATHERMOSA (TOLEDO)	
9404	VIVIENDA UNIFAMILIAR	CALLE PRINCIPES DE ESPAÑA, VILLAMANRIQUE DE TAJO (MADRID)	
9403	VIVIENDA UNIFAMILIAR	CALLE TOLEDO, VILLAMANRIQUE DE TAJO (MADRID)	
9402	VIVIENDA UNIFAMILIAR	CALLE CUEVAS DEL SUR, VILLAMANRIQUE DE TAJO (MADRID)	
9309	2 VIVIENDAS UNIFAMILIARES ADOSADAS	VILLAMANRIQUE DE TAJO (MADRID)	
9305	VIVIENDA UNIFAMILIAR	VILLAMANRIQUE DE TAJO (MADRID)	
9304	VIVIENDA UNIFAMILIAR	VILLAMANRIQUE DE TAJO (MADRID)	
9303	VIVIENDA UNIFAMILIAR	VILLAMANRIQUE DE TAJO (MADRID)	
9301	VIVIENDA UNIFAMILIAR	VILLAMANRIQUE DE TAJO (MADRID)	
9209	VIVIENDA UNIFAMILIAR	VILLAMANRIQUE DE TAJO (MADRID)	
9207	VIVIENDA UNIFAMILIAR	VILLAMANRIQUE DE TAJO (MADRID)	
9206	VIVIENDA UNIFAMILIAR	CALLE CEMENTERIO, VILLAMANRIQUE DE TAJO (MADRID)	
9205	VIVIENDA UNIFAMILIAR	VILLAMANRIQUE DE TAJO (MADRID)	
9204	VIVIENDA UNIFAMILIAR	VALDEMORILLO (MADRID)	
9202	VIVIENDA UNIFAMILIAR	VILLAMANRIQUE DE TAJO (MADRID)	
VIVIENDA COLECTIVA		OBRA NUEVA	
1916	EDIFICIO 7 VIVIENDAS Y TRASTEROS	CALLE EMILIO RABOSO, MADRID	
1915	EDIFICIO 6 VIVIENDAS Y TRASTEROS	CALLE FELISA MÉNDEZ, MADRID	
1817	EDIFICIO 7 VIVIENDAS, GARAJES, TRASTEROS Y PISCINA	CALLE REAL, MORATA DE TAJUÑA (MADRID)	
1811	ED. 16 VIVIENDAS, GARAJES, TRASTEROS Y PISCINA	CALLE TINAJA, MORATA DE TAJUÑA (MADRID)	
1810	EDIFICIO 18 VIVIENDAS, GARAJES Y TRASTEROS	CALLE MANUEL MAC CROHON, MORATA DE TAJUÑA (MADRID)	
1803	EDIFICIO 35 VIVIENDAS Y GARAJES	CALLE TORIL, MORATA DE TAJUÑA (MADRID)	
1733	ED. 15 VIVIENDAS, GARAJES, TRASTEROS Y PISCINA	CALLE DOMINGO RODELGO, MORATA DE TAJUÑA (MADRID)	
1713	CONJUNTO RESIDENCIAL 61 VIVIENDAS ADOSADAS	CALLE COLL DE STORAGE, SAN JOSEP DE SA TALAIA (IBIZA)	
1247	EDIFICIO DE VIVIENDAS Y LOCAL COMERCIAL	EL MOLAR (MADRID)	
1230	EDIFICIO 8 VIVIENDAS, LOCAL Y GARAJES	CALLE REAL, EL MOLAR (MADRID)	
1003	EDIFICIO 9 VIVIENDAS, LOCAL Y GARAJES	CALLE DR. RUBIO, NAVACERRADA (MADRID)	
0914	EDIFICIO DE 16 VPPB	CALLE VICENTE BLASCO IBAÑEZ, VILLANUEVA DE PERALES (MADRID)	
0912	EDIFICIO DE 39 VPPA	PARCELA RC II 2.2 UDE OESTE-NORTE, VALDEMORO (MADRID)	
0707	EDIFICIO 5 VIVIENDAS Y GARAJES	CALLE DE LA NORIA, PERALES DE TAJUÑA (MADRID)	
0704	EDIFICIO 5 VIVIENDAS	CALLE CARA AL CIERZO, BELMONTE DE TAJO (MADRID)	
0703	EDIFICIO 3 VIVIENDAS	TRAVESÍA DE BARRIO ALTO, BELMONTE DE TAJO (MADRID)	
0607	EDIFICIO 16 VIVIENDAS Y GARAJES	TRAVESÍA BARRIO ALTO, BELMONTE DE TAJO (MADRID)	
0604	EDIFICIO 31 VIVIENDAS Y GARAJES	CALLE DE LA RANA, PERALES DE TAJUÑA (MADRID)	
0509	EDIFICIO 35 VIVIENDAS, LOCAL Y GARAJES	CALLE MAYOR ALTA, PERALES DE TAJUÑA (MADRID)	
0508	EDIFICIO 65 VIVIENDAS Y GARAJES	CAMINO ALTO DE LA RANA, PERALES DE TAJUÑA (MADRID)	
0507	EDIFICIO 13 VIVIENDAS Y GARAJES	CALLE ALAMILLO, PERALES DE TAJUÑA (MADRID)	
0505	EDIFICIO DE 34 VIVIENDAS, LOCALES Y GARAJES	CALLE BARRIO ALTO, BELMONTE DE TAJO (MADRID)	
0502	22 VIVIENDAS, LOCALES Y GARAJE	SR6, BELMONTE DE TAJO (MADRID)	
0501	16 VIVIENDAS Y GARAJE	UE9, BELMONTE DE TAJO (MADRID)	
0410	EDIFICIO 10 VIVIENDAS Y GARAJES	CALLE OSCURA, BELMONTE DE TAJO (MADRID)	
0406	EDIFICIO 6 VIVIENDAS	CALLE AMARGURA, PERALES DE TAJUÑA (MADRID)	
0405	EDIFICIO 50 VIVIENDAS Y GARAJES	UE - 121, ARGANDA DEL REY (MADRID)	
0402	EDIFICIO 20 VIVIENDAS Y GARAJES	CALLE CUEVAS ALTAS, PERALES DE TAJUÑA (MADRID)	
0325	EDIFICIO 9 VIVIENDAS Y GARAJES	CALLE MAYOR ALTA, PERALES DE TAJUÑA (MADRID)	
0319	EDIFICIO 24 VIVIENDAS	CALLE MADRID, VILLAMANRIQUE DE TAJO (MADRID)	
0316	22 VIVIENDAS UNIFAMILIAR COLECTIVA	SAUR-3, BELMONTE DE TAJO (MADRID)	
0313	EDIFICIO 42 VIVIENDAS	CALLE MADRID, VILLAMANRIQUE DE TAJO (MADRID)	
0312	EDIFICIO 17 VIVIENDAS Y GARAJES	CALLE ALTARES, VALDILECHA (MADRID)	
0218	ED. 2 VIVIENDAS UNIFAMILIAR ADOSADAS	VALDILECHA (MADRID)	
0208	EDIFICIO 2 VIVIENDAS Y GARAJES	CALLE PALACIO, VALDILECHA (MADRID)	
0113	EDIFICIO 2 VIVIENDAS Y LOCALES	CALLE MAYOR, VALDILECHA (MADRID)	
0107	EDIFICIO 8 VIVIENDAS, LOCALES Y GARAJES	CALLE PINAR, VALDILECHA (MADRID)	
0025	EDIFICIO DE VIVIENDAS Y LOCALES	VALDILECHA (MADRID)	
0019	EDIFICIO 6 VIVIENDAS	CALLE CASTUERA, MADRID	
9929	EDIFICIO 2 VIVIENDAS Y GARAJES	CALLE LAS FLORES, VALDILECHA (MADRID)	
9819	ED. 28 VIVIENDAS UNIFAMILIARES ADOSADAS	SESEÑA (TOLEDO)	
9814	ED. 5 VIVIENDAS UNIFAMILIARES ADOSADAS	UE4, VILLAMANRIQUE DE TAJO (MADRID)	
9801	EDIFICIO 2 VIVIENDAS	CALLE CARLOS RUIZ, VILLAMANRIQUE DE TAJO (MADRID)	
9716	EDIFICIO 2 VIVIENDAS Y GARAJES	CALLE LA ERA, ALMOROX (TOLEDO)	
9713	EDIFICIO 3 VIVIENDAS	VALDILECHA (MADRID)	
9701	EDIFICIO 2 VIVIENDAS Y GARAJES	CALLE ALAMILLO, VALDILECHA (MADRID)	
9614	EDIFICIO 2 VIVIENDAS	CALLE TOLEDO, VILLAMANRIQUE DE TAJO (MADRID)	
9613	EDIFICIO 2 VIVIENDAS	VILLAMANRIQUE DE TAJO (MADRID)	
9611	BLOQUE 16 VIVIENDAS	VALDILECHA (MADRID)	
9502	EDIFICIO 2 VIVIENDAS Y GARAJES	CALLE CUEVAS DEL SUR, VILLAMANRIQUE DE TAJO (MADRID)	
9311	EDIFICIO 10 VIVIENDAS	SAN SEBASTIÁN DE LOS REYES (MADRID)	
9310	EDIFICIO 8 VIVIENDAS	SAN SEBASTIÁN DE LOS REYES (MADRID)	
9213	28 VIVIENDAS ADOSADAS	UA7, VILLAMANRIQUE DE TAJO (MADRID)	



**AMPLIACIÓN - REFORMA - REHABILITACIÓN - LEGALIZACIÓN - VALORACIÓN - VARIOS**

2021	REFORMA VIVIENDA UNIFAMILIAR	SAN SEBASTIÁN DE LOS REYES, MADRID
2016	ACONDICIONAMIENTO DE LOCAL PARA USO DE VIVIENDA	MADRID
2014	AMPLIACIÓN VIVIENDA UNIFAMILIAR	MADRID
2012	PROYECTO DECORACIÓN COCINAS BAÑOS Y REFORMAS REY	CALLE ARROYO DEL OLIVAR, MADRID
2015	ACONDICIONAMIENTO DE LOCAL PARA USO DE VIVIENDA	MADRID
2004	TRANSFORMACIÓN DE 2 LOCALES A 3 VIVIENDAS	CALLE PINOS ALTA, MADRID
2002	ACONDICIONAMIENTO DE LOCAL PARA USO DE VIVIENDA	CALLE OLITE, MADRID
1954	ACONDICIONAMIENTO DE LOCAL PARA USO DE VIVIENDA	CALLE PAULINA ODIAGA, MADRID
1946	ACONDICIONAMIENTO DE LOCAL PARA USO DE VIVIENDA	CALLE JOSÉ MACÍAS, MADRID
1948	REFORMA LEG. VIVIENDA UNIFAMILIAR	CALLE BERMÚDEZ CAÑETE, MADRID
1924	ACONDICIONAMIENTO DE LOCAL PARA USO DE VIVIENDA	CALLE CORREGIDOR SEÑOR DE LA ELIPA, MADRID
1921	RAMPA ACCESO EDIFICIO DE VIVIENDAS	CALLE ENCOMIENDA DE PALACIOS, MADRID
1913	TRANSFORMACIÓN EDIFICIO DE 5 A 3 VIVIENDAS	CALLE CASAS NUEVAS, MORATA DE TAJUÑA (MADRID)
1911	ACONDICIONAMIENTO DE LOCAL PARA USO DE VIVIENDA	CALLE ARROYO DE FONTARRÓN, MADRID
1835	TRANSFORMACIÓN DE LOCAL A 3 VIVIENDAS	CALLE RABAT, MADRID
1822	ACONDICIONAMIENTO DE LOCAL PARA USO DE VIVIENDA	CALLE CORREGIDOR SEÑOR DE LA ELIPA, MADRID
1820	ACONDICIONAMIENTO DE LOCAL PARA USO DE VIVIENDA	CALLE DE LA TACONA, MADRID
1813	ACONDICIONAMIENTO DE LOCAL PARA USO DE VIVIENDA	CALLE CORREGIDOR SEÑOR DE LA ELIPA, MADRID
1807	ACONDICIONAMIENTO DE LOCAL PARA USO DE VIVIENDA	TRAVESÍA GERARDO CORDÓN, MADRID
1731	REVISIÓN PROYECTO Y D.O.	CALLE FEDERICO CHUECA, PINTO (MADRID)
1709	ACONDICIONAMIENTO DE LOCAL PARA 2 VIVIENDA	CALLE MARIO CABRÉ, MADRID
1705	PORTADA ACCESO FINCA	FINCA RÚSTICA, AÑOVER DE TAJO (TOLEDO)
1640	AMPLIACIÓN VIVIENDA UNIFAMILIAR	PASEO MARÍTIMO BINBEQUER VELL, SANT LLUÍS (MENORCA)
1602	AMPLIACIÓN VIVIENDA UNIFAMILIAR	EL MOLAR (MADRID)
1511	REESTRUCTURACIÓN Y AMPLIACIÓN ED. DE VIVIENDA Y LOCAL	EL MOLAR (MADRID)
1504	DEMOLICIÓN CONJUNTO EDIFICATRIO	EL MOLAR (MADRID)
1423	CONSOLIDACIÓN TALUD BLOQUE 16 VIVIENDAS	VALDILECHA (MADRID)
1342	REFORMA Y AMPLIACIÓN EDIFICIO DE 2 VIVIENDAS	CALLE CANALES, EL MOLAR (MADRID)
1219	REFORMA DE CUBIERTA DE BODEGA	CAMINO PARALELO A LA CUESTA, EL MOLAR (MADRID)
1218	REFORMA Y AMPLIACIÓN EDIFICIO DE LOCAL Y VIVIENDAS	CALLE REAL, EL MOLAR (MADRID)
1214	DEMOLICIÓN EDIFICACIÓN	CALLE LA FUENTE, EL MOLAR (MADRID)
1213	AMPLIACIÓN VIVIENDA UNIFAMILIAR	URBANIZACIÓN VISTASIERRA, EL MOLAR (MADRID)
1212	REHABILITACIÓN EDIFICIO DE VIVIENDAS	EL MOLAR (MADRID)
1208	PISCINA VIVIENDA UNIFAMILIAR	RIVAS VACIAMADRID (MADRID)
1135	AMPLIACIÓN Y REFORMA VIVIENDA	CALLE ENCOMIENDA DE PALACIOS, MADRID
1127	AMPLIACIÓN VIVIENDA UNIFAMILIAR	CALLE LA FUENTE, EL MOLAR (MADRID)
1122	REHABILITACIÓN EDIFICIO DE VIVIENDAS	C.P. GRAL. DÍAZ PORLIER, MADRID
0903	LEGALIZACIÓN Y AMPLIACIÓN VIVIENDA UNIFAMILIAR	VALDILECHA (MADRID)
0902	LEGALIZACIÓN, REFORMA Y AMPLIACIÓN VIVIENDA UNIFAMILIAR	MORATA DE TAJUÑA (MADRID)
0804	LEGALIZACIÓN DE CONSTRUCCIÓN PARA VIVIENDA	ESCALONA (TOLEDO)
0803	AMPLIACIÓN Y REFORMA DE VIVIENDA UNIFAMILIAR	ALCOBENDAS (MADRID)
0706	LEGALIZACIÓN ESPACIO PARA VIVIENDA	VALDILECHA (MADRID)
0705	PROYECTO DE DEMOLICIÓN EDIFICIO	PERALES DE TAJUÑA (MADRID)
0605	AMPLIACIÓN NAVE AGRICOLA PARA USO 2 VIVIENDAS	VILLAMANRIQUE DE TAJO (MADRID)
0512	ACONDICIONAMIENTO DE LOCAL PARA USO VIVIENDA	MADRID
0403	ACONDICIONAMIENTO DE LOCAL PARA USO VIVIENDA	BELMONTE DE TAJO (MADRID)
0309	REFORMA Y AMPLIACIÓN DE LOCAL PARA VIVIENDAS	VALDILECHA (MADRID)
0308	REFORMA PARCIAL DE VIVIENDA	VALDILECHA (MADRID)
0229	REFORMA Y AMPLIACIÓN DE NAVE PARA USO VIVIENDAS	VALDILECHA (MADRID)
0228	LEVANTAMIENTO DE PLANOS	VILLAMANRIQUE DE TAJO (MADRID)
0222	AMPLIACIÓN VIVIENDA UNIFAMILIAR	BELMONTE DE TAJO (MADRID)
0217	SUSTITUCION DE CUBIERTA	BELMONTE DE TAJO (MADRID)
0209	NAVE AGRICOLA Y VIV. UNIFAMILIAR	VALDILECHA (MADRID)
0206	NAVE AGRICOLA Y VIV. UNIFAMILIAR	VALDILECHA (MADRID)
0204	REFORMA DE VIVIENDA UNIFAMILIAR	VALDILECHA (MADRID)
0202	AMPLIACIÓN VIVIENDA UNIFAMILIAR	VILLAMANRIQUE DE TAJO (MADRID)
0201	AMPLIACIÓN DE GARAJE PARA USO VIVIENDA	VALDILECHA (MADRID)
0130	PROYECTO DE CIMENTACIÓN	VALDILECHA (MADRID)
0127	AMPLIACIÓN DE NAVE PARA USO VIVIENDA	VILLAMANRIQUE DE TAJO (MADRID)
0122	AMPLIACIÓN DE GARAJE	BELMONTE DE TAJO (MADRID)
0116	NAVE AGRICOLA Y VIV. UNIFAMILIAR	VALDILECHA (MADRID)
0115	AMPLIACIÓN VIVIENDA UNIFAMILIAR	BELMONTE DE TAJO (MADRID)
0109	EXPEDIENTE DE LEGALIZACIÓN VIVIENDA UNIFAMILIAR	VALDILECHA (MADRID)
0105	ACONDICIONA. LOCAL PARA USO VIVIENDA	BELMONTE DE TAJO (MADRID)
0104	EXPEDIENTE DE LEGALIZACION VIVIENDA UNIFAMILIAR	VALDILECHA (MADRID)
0028	EDIFICIO DE VIVIENDAS, DIRECCION DE OBRAS	MADRID
0021	LEGALIZACIÓN Y AMPLIACIÓN DE 2 VIVIENDAS	VALDILECHA (MADRID)
0017	AMPLIACIÓN VIVIENDA UNIFAMILIAR	VILLAMANRIQUE DE TAJO (MADRID)
0012	EXPEDIENTE DE LEGALIZACIÓN VIVIENDA UNIFAMILIAR	VILLAMANRIQUE DE TAJO (MADRID)
0008	AMPLIACIÓN DE GARAJE	VALDILECHA (MADRID)
0003	AMPLIACIÓN VIVIENDA UNIFAMILIAR	VALDILECHA (MADRID)
9928	EDIFICACIÓN DE GARAJES	VILLAMANRIQUE DE TAJO (MADRID)
9927	AMPLIACIÓN VIVIENDA UNIFAMILIAR	NUOVO BAZZAN, MADRID
9925	EXPEDIENTE DE LEGALIZACIÓN DE GARAJES	VALDILECHA (MADRID)
9922	CIMENTACIÓN Y EDIFICIO DE GARAJES	VALDILECHA (MADRID)
9920	REFORMA DE VIVIENDA UNIFAMILIAR	MADRID
9918	REFORMA DE VIVIENDA	MADRID
9915	AMPLIACIÓN VIVIENDA UNIFAMILIAR	VALDILECHA (MADRID)
9912	EXPEDIENTE DE LEGALIZACION DE FORJADO	VALDILECHA (MADRID)
9910	AMPLIACIÓN VIVIENDA UNIFAMILIAR	VALDILECHA (MADRID)
9909	MODIFICADO ADOSADOS	VILLAMANRIQUE DE TAJO (MADRID)
9907	EXPEDIENTE DE LEGALIZACIÓN DE VIVIENDA	VALDILECHA (MADRID)
9902	AMPLIACIÓN DE GARAJE	VALDILECHA (MADRID)
9813	MODIFICADO 3 ADOSADOS	VALDILECHA (MADRID)
9812	REHABILITACIÓN DE CUBIERTA	VALDILECHA (MADRID)
9810	AMPLIACIÓN VIVIENDA UNIFAMILIAR	VALDILECHA (MADRID)
9804	ACONDICIONAMIENTO DE LOCAL PARA 8 VIVIENDAS	VILLAMANRIQUE DE TAJO (MADRID)
9616	REFORMA Y AMPLIACIÓN DE ED. DE 2 VIVIENDAS	VALDILECHA (MADRID)
9504	LEGALIZACIÓN VIVIENDA UNIFAMILIAR	VILLAMANRIQUE DE TAJO (MADRID)
9405	AMPLIACIÓN Y REFORMA DE VIVIENDA UNIFAMILIAR	VILLAMANRIQUE DE TAJO (MADRID)
9401	REHABILITACIÓN EDIFICIO DE VIVIENDAS	VILLAMANRIQUE DE TAJO (MADRID)
9203	LEGALIZACIÓN VIVIENDA UNIFAMILIAR	VILLAMANRIQUE DE TAJO (MADRID)
9201	ESTRUCTURAS TORRE REFRIGERACIÓN	MADRID

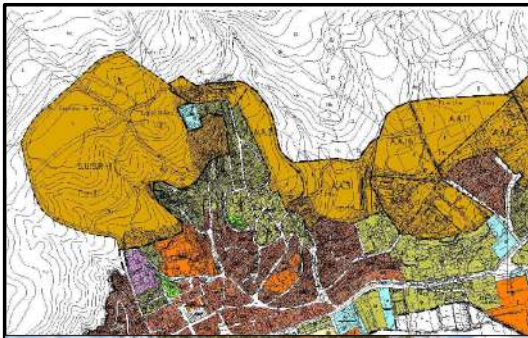

**PLANEAMIENTO - URBANIZACIÓN**

2011	ALEGACIONES CATÁLOGO DE BIENES Y ESPACIOS PROTEGIDOS	MORATA DE TAJUÑA (MADRID)
2009	ESTUDIO URBANÍSTICO AD-6 TERCIARIO	PARACUELLOS DE JARAMA (MADRID)
1945	CONSULTA URBANÍSTICA SOLARES (VILLAVERDE/ALUCHE)	MADRID
1938	UNIDAD DE ACTUACIÓN 12	MORATA DE TAJUÑA (MADRID)
1937	AVANCE PLAN GENERAL DE ORDENACIÓN	SOTO DEL REAL (MADRID)
1837	ESTUDIO EDIFICABILIDAD PARCELA	MADRID
1828	SEGREGACIÓN Y AGREGACIÓN DE PARCELAS	PINTO (MADRID)
1826	VALLADO LINDE PARCELA	POZUELO DE ALARCÓN (MADRID)
1821	MODIFICACIONES PUNTUALES Y DELIMITACIÓN DE U.E.	ARANJUEZ (MADRID)
1819	MODIFICACIÓN PUNTUAL U.E. 3	CHINCHÓN (MADRID)
1814	ESTUDIO VIABILIDAD SECTORES TERCIARIOS	ALCOBENDAS (MADRID)
1806	PARCELACIÓN CALLE JUNCAL	MORATA DE TAJUÑA (MADRID)
1805	MODIFICACIÓN PUNTUAL N.N.S.S. S.R.6	BELMONTE DE TAJO (MADRID)
1732	CALIFICACIÓN URBANÍSTICA FINCA CELEBRACIÓN DE EVENTOS "Los Tres Corrales"	CHINCHÓN (MADRID)
1715	MODIFICACIÓN PUNTUAL N.N.S.S. ÁMBITO "LAS ROZAS"	COLMENAR DE OREJA (MADRID)
1645	PLAN PARCIAL DE ORDENACIÓN URBANA	VALDELAGUNA (MADRID)
1630	REGULACIÓN URBANÍSTICA INSTALACIÓN OCIO-RECREATIVA	AÑOVER DE TAJO (TOLEDO)
1629	MODIFICACIÓN PUNTUAL N.N.S.S.	CHINCHÓN (MADRID)
1628	REG. UR. FINCA AGROPECUARIA, ALOJ. RURALES, EXP. Y EVENTOS	AÑOVER DE TAJO (TOLEDO)
1620	ALEGACIONES Y DELIMITACIÓN U.E. "SALÓN DEL AUTOMÓVIL"	ARANJUEZ (MADRID)
1610	INFORMA CUMPLIMIENTO NORMATIVA URBANÍSTICA	SOTO DEL REAL (MADRID)
1608	MODIFICACIÓN PUNTUAL N.N.S.S. FINCAS S.N.U.	CHINCHÓN (MADRID)
1524	CALIFICACIÓN URBANÍSTICA EXPLOTACIÓN GANADERA	EL MOLAR (MADRID)
1506	CALIFICACIÓN URBANÍSTICA RESIDENCIA CANINA	EL MOLAR (MADRID)
1505	SEGREGACIÓN PARCELAS CEMENTERIO MUNICIPAL	EL MOLAR (MADRID)
1828	AGREGACIÓN DE PARCELAS	PINTO (MADRID)
1438	PROYECTO URBANIZACIÓN PARQUE PEÑA DE LA PALA	EL MOLAR (MADRID)
1427	PROYECTO URBANIZACIÓN PARQUE PÚBLICO SET HOME	EL MOLAR (MADRID)
1425	DESLINDE PARCELA MUNICIPALES "RESIDENCIA"	EL MOLAR (MADRID)
1420	DESLINDE PARCELA MUNICIPALES "PUNTO LIMPIO"	EL MOLAR (MADRID)
1417	DESLINDE PARCELA MUNICIPALES	EL MOLAR (MADRID)
1415	PROYECTO URBANIZACIÓN EXTERIOR POLIDEPORTIVO	EL MOLAR (MADRID)
1404	DESLINDE PARCELA MUNICIPALES	EL MOLAR (MADRID)
1348	CALIFICACIÓN URBANÍSTICA FINCA CELEBRACIÓN EVENTOS "Jardín del Nilo"	CHINCHÓN (MADRID)
1334	MODIFICACION PUNTUAL DE NNSS	COLMENAR DE OREJA (MADRID)
1315	CALIFICACIÓN URBANÍSTICA FINCA CELEBRACIÓN EVENTOS "Finca Ronda"	COLMENAR VIEJO (MADRID)
1307	PROYECTO URBANIZACIÓN ENTORNO BIBLIOTECA MUNICIPAL	EL MOLAR (MADRID)
1306	PROYECTO URBANIZACIÓN CONEXIÓN PEÑA DE LA PALA	EL MOLAR (MADRID)
1303	CALIFICACIÓN URBANÍSTICA FINCA EVENTO "Los Gallos"	CHINCHÓN (MADRID)
	CALIFICACIÓN URBANÍSTICA FINCA EVENTO "Molino del Manto"	
	CALIFICACIÓN URBANÍSTICA FINCA EVENTO "Peña del Agua"	
1244	CALIFICACIÓN URBANÍSTICA RESIDENCIA Y ALBERGUE CANINO	EL MOLAR (MADRID)
1234	SEGREGACIÓN PARCELAS	CALLE REAL, TRESCASAS (SEGOVIA)
1141	D.O. URBANIZACIÓN PLAZA	TORREJÓN DE VELASCO (MADRID)
1132	CALIFICACIÓN URBANÍSTICA CRÍA, RESIDENCIA Y ALBERGUE CANINO	EL MOLAR (MADRID)
1129	DESLINDE SOLAR	EL MOLAR (MADRID)
1016	ESTUDIO DETALLE SUPERFICIE ESPECIALIZADA	BRICOMART, MÁLAGA
1115	ESTUDIO DETALLE SUPERFICIE ESPECIALIZADA	BRICOMART, SANTIAGO DE COMPOSTELA
1104	MODIFICACIÓN PLAN PARCIAL DE ORDENACIÓN	ARCAS DEL VILLAR, CUENCA
0904	SEGREGACIÓN DE PARCELAS	BELMONTE DE TAJO (MADRID)
0802	LEVANTAMIENTO TOPOGRÁFICO Y DESLINDE DE PARCELA	BELMONTE DE TAJO (MADRID)
0606	COLECTOR DE SANEAMIENTO	BELMONTE DE TAJO (MADRID)
0602	PLAN PARCIAL SECTOR INDUSTRIAL S.I.	BELMONTE DE TAJO (MADRID)
	PROYECTO DE REPARCELACIÓN SECTOR INDUSTRIAL S.I.	
	PROYECTO DE URBANIZACIÓN SECTOR INDUSTRIAL S.I.	BELMONTE DE TAJO (MADRID)
0511	SEGREGACIÓN CTRA. VALDELAGUNA 19-21	
	PROYECTO DE URBANIZACIÓN CTRA. VALDELAGUNA 19-21	
0510	PLAN DE SECTORIZACIÓN S.R. 11	BELMONTE DE TAJO (MADRID)
0506	URBANIZACIÓN DE CALLES (FASE 2)	BELMONTE DE TAJO (MADRID)
0503	SEGREGACIÓN Y REPARCELACIÓN DE LA UNIDAD DE EJECUCIÓN Nº 12	BELMONTE DE TAJO (MADRID)
	PROYECTO DE URBANIZACIÓN DE LA UE - 12	
0502	PLAN PARCIAL DEL SECTOR RESIDENCIAL SR - 6	BELMONTE DE TAJO (MADRID)
	PROYECTO DE URBANIZACIÓN SR - 6	
0501	ESTUDIO DE DETALLE DE LA UE - 9	BELMONTE DE TAJO (MADRID)
	PROYECTO DE URBANIZACIÓN UE - 9	
0409	REPARCELACION DE LA UNIDAD DE EJECUCIÓN EU - 1	VILLAMANRIQUE DE TAJO, MADRID
	PROYECTO DE URBANIZACIÓN EU - 1	
0405	ESTUDIO DE DETALLE DE LA UE - 121	ARGANDA DEL REY, MADRID
	PROYECTO DE URBANIZACIÓN UE - 121	
0322	ESTUDIO DE DETALLE DE LA UE - 3	BELMONTE DE TAJO (MADRID)
	SEGREGACIÓN Y REPARCELACIÓN DE LA UE - 3	
	PROYECTO DE URBANIZACIÓN UE - 3	
0316	PLAN PARCIAL SECTOR RESIDENCIAL SR - 6	BELMONTE DE TAJO (MADRID)
	PROYECTO DE URBANIZACIÓN SR - 6	
0315	DESLINDE DE PARCELAS	VALDILECHA, MADRID
0307	OR. URB. PORMENORIZADA "LA ALAMEDA - EL QUEJIGAL"	BREA DE TAJO, MADRID
0302	PROYECTO DE URBANIZACION UA - 7	BELMONTE DE TAJO (MADRID)
0301	PLAN DE SECTORIZACION DEL S.10.R.	BELMONTE DE TAJO (MADRID)
0231	PLAN PARCIAL Y REPARCELACIÓN DE LA U.6.	ARCAS DEL VILLAR, CUENCA
	ANTEPROYECTO Y PROYECTO DE URBANIZACIÓN DE LA U.6.	
0227	RECTIFICACION DE LINDES	VALDILECHA, MADRID
0226	IMPLANTACION Y SEGREGACION DE PARCELA	VALDILECHA, MADRID
0221	RECTIFICACION DE LINDES	BELMONTE DE TAJO (MADRID)
0220	SEGREGACION DE PARCELA	BELMONTE DE TAJO (MADRID)
0219	SEGREGACION DE PARCELA	VALDILECHA, MADRID
0216	URBANIZACION DE CALLES (FASE 1ª)	BELMONTE DE TAJO (MADRID)
0214	URBANIZACION DE CALLES (FASE VI)	VILLAMANRIQUE DE TAJO, MADRID
0207	MODIFICACION PUNTUAL DE NNSS	BELMONTE DE TAJO (MADRID)
0132	ORDENACION URBANISTICA FINCA VALDEHIGUERAS	TALAVERA DE LA REINA, TOLEDO
0131	SEGREGACION DE PARCELAS	BELMONTE DE TAJO (MADRID)
0128	PARCELACION Y URBANIZACIÓN DE LA UA-7	VILLAMANRIQUE DE TAJO (MADRID)
0126	SEGREGACION DE PARCELAS	BELMONTE DE TAJO (MADRID)
0123	DESLINDE DE PARCELAS	VILLAMANRIQUE DE TAJO (MADRID)

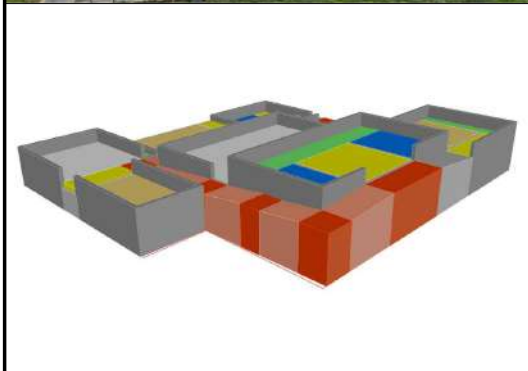
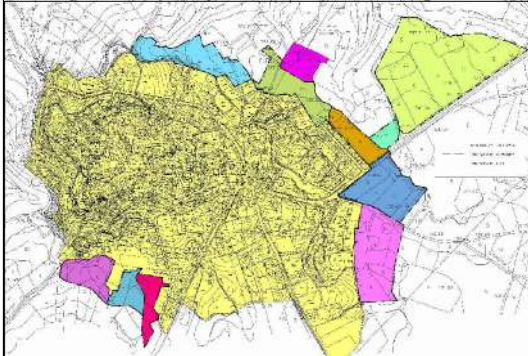

**PLANEAMIENTO - URBANIZACIÓN**

0120	SEGREGACION DE PARCELAS	BELMONTE DE TAJO (MADRID)
0118	PLAN PARCIAL S.A.U.R. - 7	BELMONTE DE TAJO (MADRID)
	PROYECTO DE URBANIZACIÓN S.A.U.R. - 7	
0117	SEGREGACION DE PARCELAS	BELMONTE DE TAJO (MADRID)
0108	URBANIZACION DE CALLES (FASE I)	BREA DE TAJO, MADRID
0106	URBANIZACION DE CALLES (FASE V)	VILLAMANRIQUE DE TAJO (MADRID)
0101	DESLINDE DE PARCELA	VILLAMANRIQUE DE TAJO (MADRID)
0029	ACONDICIONAMIENTO DE CAMINOS	VALDILECHA, MADRID
0024	REVISION DE PLAN GENERAL	VILLAMANRIQUE DE TAJO (MADRID)
0023	REVISION DE PLAN GENERAL	BREA DE TAJO (MADRID)
0022	REVISION DE PLAN GENERAL	TIELMES (MADRID)
0016	MODIFICACION PUNTUAL DE NNSS	VILLAMANRIQUE DE TAJO (MADRID)
0015	DESLINDE DE PARCELA	VILLAMANRIQUE DE TAJO (MADRID)
0005	EXPROPIACIÓN DE ROTONDA	VALDILECHA, MADRID
0004	URBANIZACIÓN DE CALLES	VALDILECHA, MADRID
9916	REPARCELACIÓN URBANÍSTICA	VALDILECHA, MADRID
9908	P.E.R.I. DE LA UNIDAD DE EJECUCIÓN 6	SESEÑA (TOLEDO)
	PROYECTO DE REPARCELACIÓN DE LA UE-6	
	PROYECTO DE URBANIZACIÓN DE LA UE-6	
9901	URBANIZACION DE CALLES (FASE III)	VILLAMANRIQUE DE TAJO (MADRID)
9900	REVISION DE PLAN GENERAL	VALDILECHA (MADRID)
9820	PROYECTO DE COMPENSACION	VALDILECHA (MADRID)
9818	URBANIZACION DE ENTORNO DE CONSULTORIO	VALDEMAQUEDA, MADRID
9809	COMPENSACIÓN Y URBANIZACION DE LA UE-9	VALDILECHA (MADRID)
9806	PROPUESTA DE ORDENACION URBANISTICA	VALDILECHA (MADRID)
9803	PLAN PARCIAL Y PROYECTO DE URBANIZACIÓN SAU-18	SESEÑA (TOLEDO)
9719	URBANIZACION DE CALLES (FASE II)	VILLAMANRIQUE DE TAJO (MADRID)
9717	URBANIZACION DE CALLES (FASE I)	VALDILECHA (MADRID)
9715	ORDENACION URBANISTICA FINCA "CANTOS ALTOS"	COLLADO VILLALBA, MADRID
9711	URBANIZACION DE SAU I-1	VALDILECHA (MADRID)
9709	PLAN PARCIAL DE ORDENACION URBANA	VALDILECHA (MADRID)
9708	MODIFICACION PUNTUAL SAU-R2	VALDILECHA (MADRID)
9702	URBANIZACION DE INFRAESTRUCTURAS	VALDILECHA (MADRID)
9622	URBANIZACION DE CALLES (FASE I)	VILLAMANRIQUE DE TAJO (MADRID)
9619	PROYECTO DE URBANIZACION	VILLAMANRIQUE DE TAJO (MADRID)
9618	PARCELACION DE LA UA-4	VILLAMANRIQUE DE TAJO (MADRID)
9609	MODIFICACION PUNTUAL NNSS	VALDILECHA (MADRID)
9510	ESTUDIO DE DETALLE	VALDILECHA (MADRID)
9509	PARCELACION Y COMPENSACION DE LA UA-7	VALDILECHA (MADRID)
9312	POLIGONO INDUSTRIAL UA-8	VILLAMANRIQUE DE TAJO (MADRID)
9211	PARCELACION DE LA UA-3	VILLAMANRIQUE DE TAJO (MADRID)

**INFORMES - DICTAMENES - PERITACIONES - VALORACIONES - ITE / IEE**

2007	INFORME TÉCNICO EDIFICACIÓN DISCOTECA	MADRID
1919	VALORACIÓN URBANÍSTICA TERRENO	MADRID
1918	CERTIFICADOS ENERGÉTICOS ALCOBENDAS / SANTILLANA DEL MAR	MADRID / CANTABRIA
1836	INFORME DE PATOLOGÍAS VIVIENDAS	MADRID
1818	VALORACIÓN DE EDIFICIO DE VIVIENDAS Y SOLAR	CHINCHÓN (MADRID)
1802	INFORME PERICIAL DAÑOS EN VIVIENDAS	MADRID
1735	CERTIFICACIÓN LOCAL COMERCIAL	CALLE REAL, ARANJUEZ (MADRID)
1724	INFORME DE PATOLOGÍAS EDIFICIOS COLINDANTES	MADRID
1728	I.T.E. EDIFICIO DE LOCALES COMERCIALES	MADRID
1712	PERITACIÓN JUDICIAL DAÑOS EN VIVIENDA (CALLE AYAMONTE)	JDO. 1º INST. MADRID
1725	VALORACIÓN EDIFICIO OFICINAS	ALCOBENDAS (MADRID)
1708	PERITACIÓN JUDICIAL VALORACIÓN EXPROPIACIÓN (M-40)	TSJ MADRID
1707	PERITACIÓN JUDICIAL LIQUIDACIÓN GANANCIALES	JDO. COLLADO VILLALBA (MADRID)
1706	PERITACIÓN JUDICIAL DEFECTOS CONST. EN CONJUNTO RESIDENCIAL (GETAFE)	JDO. 1º INST. MADRID
1624	I.T.E. EDIFICIO DE VIVIENDAS	ARROYO DE LA MEDIA LEGUA, MADRID
1610	INFORMA CUMPLIMIENTO NORMATIVA URBANÍSTICA	SOLO DEL REAL (MADRID)
1528	I.T.E. EDIFICIO DE OFICINAS	MADRID
1527	VALORACIONES INMOBILIARIAS. CHINCHÓN/MADRID/PUNTA UMBRÍA	VARIOS
1522	CERTIFICACIÓN LOCAL PARA ESCUELA INFANTIL	EL MOLAR (MADRID)
1450	INFORME PERICIAL ESTADO EDIFICACIÓN	LAS ROZAS (MADRID)
1449	INFORME TÉCNICO ESTADO EDIFICACIÓN ANTIGUOS CUARTELES	EL MOLAR (MADRID)
1447	PERITACIÓN JUDICIAL VALORACIÓN PARCELA (MECO)	TSJ MADRID
1409	PERITACIÓN JUDICIAL RESIDENCIA EMBAJADA WASHINGTON D.C.	AUDIENCIA NACIONAL
1401	INFORME SALA BATERÍAS/CUADRO FUERZA C.T.	ALCOY LLOMETES (ALICANTE)
1355	I.T.E. CENTRAL TELEFÓNICA	BORNE (PALMA DE MALLORCA)
1350	INFORME PERICIAL ESTADO CONSERVACIÓN, DESLINDES Y VALORACIONES	BURJÚJON, TOLEDO
	INFORME PERICIAL ESTADO CONSERVACIÓN, DESLINDES Y VALORACIONES	ONÍGOLA, TOLEDO
1349	DICTAMEN ESTADO INSTALACIONES DEPORTIVAS MUNICIPALES	EL MOLAR (MADRID)
1343	I.T.E. CENTRAL TELEFÓNICA	GUADALAJARA
1314	I.T.E. EDIFICIO DE VIVIENDAS	SANTÍSIMA TRINIDAD, MADRID
1312	PERITACIÓN JUDICIAL DAÑOS Y PERJUICIOS (ALCORCÓN)	JDO. 1º INST. ALCORCÓN
1246	PERITACIÓN JUDICIAL 54 VIVIENDAS (ALCOBENDAS)	JDO. 1º INST. ALCOBENDAS
1245	PERITACIÓN JUDICIAL VIVIENDA EXTERIOR	JDO. CONT. MADRID
1240	INFORME TÉCNICO ESTADO FACHADA C.T.	CALLE DR. ESQUERDO, MADRID
1217	I.T.E. EDIFICIO INSTITUTO EDUCACIÓN SECUNDARIA	MADRID
1211	INFORME ESPACIOS ACCESOS COMUNIDAD	EL MOLAR (MADRID)
1137	INFORME ESTADO EDIFICIO 4 VIVIENDAS	LA HIRUELA, MADRID
1130	INFORME REPARACIÓN MURO DE CONTENCIÓN	BELMONTE DE TAJO (MADRID)
1117	VALORACIÓN INMOBILIARIA VIVIENDA	BELMONTE DE TAJO (MADRID)
1114	PERITACIÓN JUDICIAL CERTIFICACIONES Y PRESUPUESTOS (C/SERRANO)	JDO. 1º INST. MADRID
1110	VALORACIÓN INMOBILIARIA VIVIENDA	MADRID
1106	INFORME ESTADO EDIFICACIÓN	MADRID
1004	INFORME TÉCNICO ESTADO EDIFICACIÓN	CHINCHÓN (MADRID)
1001	INFORME TÉCNICO ESTADO EDIFICACIÓN	LOECHES (MADRID)
0010	CERTIFICADO STAND EXPOSICION	MADRID
9921	VALORACIÓN DE SOLAR Y EDIFICACIÓN	VALDILECHA (MADRID)
9703	CERTIFICACIÓN DE PLAZA DE TOROS	VILLAMANRIQUE DE TAJO (MADRID)
9603	VALORACIÓN DE SOLAR	VILLAMANRIQUE DE TAJO (MADRID)
9501	DICTAMEN ESTADO VIVIENDA	CHINCHÓN (MADRID)
9308	VALORACIÓN DE EDIFICIO DE VIVIENDAS Y LOCALES	TARANCÓN (CIENCA)



## EDIFICACIÓN PÚBLICA - DOTACIONAL - TERCIARIO

1932	TOBOGANES PARQUE ACUÁTICO	AQUASUR, ARANJUEZ (MADRID)
1825	REFORMA Y AMPLIACIÓN CONCESIONARIO EXPOSICIÓN DE VEHÍCULOS	KIA CONISA, PINTO (MADRID)
1816	REHABILITACIÓN EDIFICIO CASINO	ARANJUEZ (MADRID)
1736	REHABILITACIÓN E INSTALACIÓN ACTIVIDAD OFICINAS	CALLE FELIPE IV, MADRID
1732	ACTIVIDAD FINCA CELEBRACIÓN DE EVENTOS	LOS TRES CORRALES, CHINCHÓN (MADRID)
1730	REFORMA CONCESIONARIOS EXPOSICIÓN DE VEHÍCULOS Y OFICINAS	PEUGEOT - CITRÖEN, ARANJUEZ (MADRID)
1726	ACONDICIONAMIENTO LOCAL PELUQUERÍA	EL CORTE INGLÉS (MADRID)
1704	ALOJAMIENTOS RURALES Y CAMPAMENTOS	AÑOVER DE TAJO (TOLEDO)
1703	CENTRO DE VISITANTES NÚCLEO ZOOLOGÍCO	AÑOVER DE TAJO (TOLEDO)
1702	NAVE CELEBRACIÓN EXPOSICIONES Y EVENTOS	AÑOVER DE TAJO (TOLEDO)
1641	CIRCUITO DE KARTS	ARANJUEZ (MADRID)
1635	ACTIVIDAD LOCAL VENTA E INSTALACIÓN ACCESORIO VEHÍCULOS	CALLE POCITO, EL MOLAR (MADRID)
1634	NAVES EXPOSICIÓN DE VEHÍCULOS	FORD, PINTO (MADRID)
1614	ACTIVIDAD NAVE Y OFICINAS CLUB CICLISTA	PINTO (MADRID)
1613	ACTIVIDAD PELUQUERÍA	CALLE JORGE JUAN, MADRID
1606	INSTALACIÓN DEPORTIVA MINIGOLF	EL MOLAR (MADRID)
1601	ACTIVIDAD PELUQUERÍA	EL MOLAR (MADRID)
1501	ACTIVIDAD INSTALACIONES HÍPICA	EL MOLAR (MADRID)
1448	COBERTA ACCESO Y PISTA PATINAJE "COLEGIO REMOLINO"	EL MOLAR (MADRID)
1443	ANTEPROYECTO TANATORIO MUNICIPAL	EL MOLAR (MADRID)
1439	PROYECTO AMPLIACIÓN CEMENTERIO MUNICIPAL	EL MOLAR (MADRID)
1434	ACONDICIONAMIENTO LOCAL PARA LOCUTORIO	EL MOLAR (MADRID)
1428	ACONDICIONAMIENTO LOCAL PARA FARMACIA	EL MOLAR (MADRID)
1426	ACONDICIONAMIENTO LOCAL PARA CENTRO DE ESTÉTICA	EL MOLAR (MADRID)
1419	INSTALACIONES Y ACTIVIDAD HOTEL RESTAURANTE	EL MOLAR (MADRID)
1413	ACTIVIDAD OFICINA PAQUETERÍA	CALLE TENERIFE, MADRID
1410	REFORMA DE PISCINA MUNICIPAL	EL MOLAR (MADRID)
1406	ACOND. Y CAMBIO DE USO OFICINAS A LOCAL COMERCIAL ÓPTICA	EL MOLAR (MADRID)
1351	PL. AUTOPROTECCIÓN Y APERTURA: POLIDEPORTIVO, NAVE Y C.E.I.P.	EL MOLAR (MADRID)
1348	ACTIVIDAD FINCA CELEBRACIÓN EVENTOS "Jardín del Nilo"	CHINCHÓN (MADRID)
1321	EXPEDIENTE LEGALIZACIÓN CIRCUITO DE KARTS	VALDELAGUNA (MADRID)
1318	ACTIVIDAD LOCAL TELEFONÍA	EL MOLAR (MADRID)
1316	VIVERO DE EMPRESAS	EL MOLAR (MADRID)
1315	ACTIVIDAD FINCA CELEBRACIÓN EVENTOS "Finca Ronda"	COLMENAR VIEJO (MADRID)
1309	ACTIVIDAD LOCAL PIENSOS	EL MOLAR (MADRID)
1303	ACT. FINCAS EVENTOS "Los Gallos" "Molino del Manto" "Peña del Agua"	CHINCHÓN (MADRID)
1302	PLANES EVACUACIÓN EDIFICIOS MUNICIPALES	EL MOLAR (MADRID)
1301	POLIDEPORTIVO MUNICIPAL	EL MOLAR (MADRID)
1244	RESIDENCIA Y ALBERGUE CANINO	EL MOLAR (MADRID)
1241	ACTIVIDAD PELUQUERÍA LOCUTORIO	EL MOLAR (MADRID)
1237	ACTIVIDAD COCINA Y TERRAZA	EL MOLAR (MADRID)
1224	SUSTITUCIÓN ALUMBRADO PÚBLICO VIAL	TORREJÓN DE LA CALZADA (MADRID)
1223	ADECUACIÓN RECINTO HÍPICO	EL MOLAR (MADRID)
1222	RESIDENCIA CANINA	EL MOLAR (MADRID)
1220	RECINTO FERIAL. SANTIAGO DE LOS CABALLEROS	REPÚBLICA DOMINICANA
1209	CENTRO DE DISCAPACITADOS. FUNDACIÓN CAPACIS	CALLE ASURA, MADRID
1133	AMPLIACIÓN HOTEL RESTAURANTE	EL MOLAR (MADRID)
1132	INST. GANADERÍA EXTENSIVA. CRÍA, RESIDENCIA Y ALBERGUE CANINO	EL MOLAR (MADRID)
1125	ACONDICIONAMIENTO EDIFICIO PARA TURISMO RURAL	ROBLEDO DE CHAVELA (MADRID)
1115	ESTUDIO DETALLE SUPERFICIE ESPECIALIZADA	BRICOMART, SANTIAGO DE COMPOSTELA
1112	ACONDICIONAMIENTO DE LOCAL USO DE BAR	MADRID
1111	ACONDICIONAMIENTO DE LOCAL USO DE DISCOTECA	MADRID
1109	ACONDICIONAMIENTO DE LOCAL COMERCIAL IBERDROLA	MADRID
1102	SEDE POLICIA LOCAL TOLEDO	TOLEDO
1016	ESTUDIO DETALLE SUPERFICIE ESPECIALIZADA	BRICOMART, MÁLAGA
1015	D.O. URBANIZACIÓN BULEVAR	HUMANES (MADRID)
1013	ACONDICIONAMIENTO DE LOCAL EN CENTRO COMERCIAL	RIVAS VACIAMADRID (MADRID)
1012	D.O. CENTRO CULTURAL	PERALES DE TAJUÑA (MADRID)
1011	ACONDICIONAMIENTO DE LOCAL PARA OFICINA DE CORREOS	MADRID
1009	ACONDICIONAMIENTO DE LOCAL PARA OFICINA DE CORREOS	MADRID
1007	C.E.I.P. "DIVINA PASTORA"	MANZANARES (CIUDAD REAL)
0908	REFORMA Y AMPLIACIÓN DE CASA CONSISTORIAL	VILLANUEVA DE PERALES (MADRID)
0907	ACONDICIONAMIENTO FACHADA AYUNTAMIENTO	BECCERRIL DE LA SIERRA (MADRID)
0906	REHABILITACIÓN ANTIGUO SALÓN DE BAILE PARA CENTRO CÍVICO	VILLANUEVA DE PERALES (MADRID)
0806	CENTRO RESIDENCIAL PARA PERSONAS MAYORES	LA CISTERNIGA (VALLADOLID)
0805	POLIDEPORTIVO MUNICIPAL	BELMONTE DE TAJO (MADRID)
0321	TANATORIO MUNICIPAL	PERALES DE TAJUÑA (MADRID)
0232	REFORMA BAR DE COPAS PARA USO BAR	MADRID
0205	CONSULTORIO LOCAL. PLAZA PUBLICA Y APARCAMIENTOS	VALDILECHA (MADRID)
0121	REFORMA LOCAL COMERCIAL	MADRID
0111	INSTALACIONES DEPORTIVAS	BELMONTE DE TAJO (MADRID)
0110	AMPLIACIÓN DE BAR	VILLAMANRIQUE DE TAJO (MADRID)
0027	ACONDICIONAMIENTO DE LOCAL PARA BAR	VILLAMANRIQUE DE TAJO (MADRID)
0011	CONSULTORIO LOCAL	VALDEMAQUEDA (MADRID)
0009	REHABILITACIÓN DE MERCADO LA LAGUNA	MADRID
0007	AMPLIACIÓN DE BAR	VILLAMANRIQUE DE TAJO (MADRID)
9926	PROYECTO BÁSICO DE OFICINAS	VALDILECHA (MADRID)
9923	VESTUARIOS MUNICIPALES	VILLAMANRIQUE DE TAJO (MADRID)
9914	ALCANTARILLADO DE VESTUARIOS	VILLAMANRIQUE DE TAJO (MADRID)
9905	REFORMA DE VIVIENDA PARA USO HOSTAL	VALDILECHA (MADRID)
9815	INSTALACIÓN DE BÁSCULA MUNICIPAL	VILLAMANRIQUE DE TAJO (MADRID)
9808	REFORMA Y AMPLIACIÓN VIVIENDA PARA HOSTAL	VALDILECHA (MADRID)
9805	ACOND. DE LOCAL CAFÉ - ESPECTÁCULO	VALDILECHA (MADRID)
9720	EDIFICIO DE OFICINAS	VALDILECHA (MADRID)
9714	VESTUARIOS CAMPO DE FUTBOL	VILLAMANRIQUE DE TAJO (MADRID)
9623	INSTALACIÓN DEPORTIVA CAMPO DE FUTBOL	VILLAMANRIQUE DE TAJO (MADRID)
9620	REHABILITACIÓN CASA CONSISTORIAL	VILLAMANRIQUE DE TAJO (MADRID)
9617	REFORMA OFICINA COMUNICACIONES	FUENGIROLA (MALAGA)
9507	ACOND. DE LOCAL PARA PELUQUERÍA	MADRID
9506	ACOND. DE LOCAL PARA BAR	VILLAMANRIQUE DE TAJO (MADRID)
9407	ACOND. DE LOCAL PARA RESTAURANTE	ALCORCÓN (MADRID)
9306	RECINTO HÍPICO Y CUADRAS	VILLAMANRIQUE DE TAJO (MADRID)
9212	CENTRO MÉDICO	VILLAMANRIQUE DE TAJO (MADRID)



## EDIFICACIÓN INDUSTRIAL

1729	VALORACIÓN ED. CONCESIONARIOS, TALLERES E INSTALACIONES	ARANJUEZ (MADRID)
1635	ACTIVIDAD LOCAL VENTA E INSTALACIÓN ACCESORIO VEHÍCULOS	CALLE POCITO, EL MOLAR (MADRID)
1526	VALORACIÓN PARCELA Y NAVE	SAN MARTÍN DE LA VEGA (MADRID)
1514	ACTIVIDAD Y APERTURA TALLER MECÁNICO	CALLE PERDIZ, EL MOLAR (MADRID)
1414	CALIFICACIÓN URBANÍSTICA ALMACÉN AGRÍCOLA	EL MOLAR (MADRID)
1402	ACTIVIDAD EDIFICACIÓN USO TERCIARIO Y NAVE ALMACÉN	CALLE ARREVUELTAS, EL MOLAR (MADRID)
1240	REHABILITACIÓN FACHADA ED. INDUSTRIAL, CENTRAL TELEFÓNICA	CALLE DR. ESQUERDO, MADRID
1239	ACTIVIDAD GRANJA AVÍCOLA EN EDIFICACIONES EXISTENTE	EL MOLAR (MADRID)
1226	HOSTAL RESTAURANTE Y NAVE TALLER	EL MOLAR (MADRID)
1115	ESTUDIO DETALLE SUPERFICIE ESPECIALIZADA	BRICOMART, SANTIAGO DE COMPOSTELA
1103	VALORACIÓN INMOBILIARIA NAVE INDUSTRIAL	ARGANDA DEL REY (MADRID)
1016	ESTUDIO DETALLE SUPERFICIE ESPECIALIZADA	BRICOMART, MÁLAGA
0801	NAVE ALMACENAMIENTO Y DISTRIBUCION	CIEMPOZELOS (MADRID)
0602	PLAN PARCIAL Y PROYECTO DE URBANIZACIÓN SECTOR INDUSTRIAL S.I.	BELMONTE DE TAJO (MADRID)
0314	NAVE-ALMACEN	VALDILECHA (MADRID)
0306	NAVE DE DISTRIBUCION	VALDILECHA (MADRID)
0224	AMPLIACION NAVE PRINCIPAL	VALDILECHA (MADRID)
0223	NAVE FABRICACION DE BORDILLOS	VALDILECHA (MADRID)
0213	2 NAVES	TIELMES (MADRID)
0209	NAVE AGRICOLA Y VIV. UNIFAMILIAR	VALDILECHA (MADRID)
0206	NAVE AGRICOLA Y VIV. UNIFAMILIAR	VALDILECHA (MADRID)
0116	NAVE AGRICOLA Y VIV. UNIFAMILIAR	VALDILECHA (MADRID)
0103	NAVE INDUSTRIAL	VALDILECHA (MADRID)
0102	EXP. LEGALIZACION NAVE AGRICOLA	VALDILECHA (MADRID)
0026	NAVE ALMACENAMIENTO AGRICOLA	VILLAMANRIQUE DE TAJO (MADRID)
0014	ACTUACION INDUSTRIAL	VALDELAGUNA (MADRID)
0013	AMPLIACION DE NAVE - TALLER DE CERRAJERIA	VILLAMANRIQUE DE TAJO (MADRID)
9917	NAVE ALMACENAMIENTO AGRICOLA	VALDILECHA (MADRID)
9807	ANTEPROYECTO DE NAVE INDUSTRIAL	MECO (MADRID)
9706	NAVE - TALLER DE CERRAJERIA	VILLAMANRIQUE DE TAJO (MADRID)
9605	NAVE AGRICOLA	VALDILECHA (MADRID)
9602	NAVE ALMACENAMIENTO AGRICOLA	VALDILECHA (MADRID)
9508	VALORACION ED. INDUSTRIAL Y OFICINAS	SAN FERNANDO DE HENARES (MADRID)
9408	LEGALIZACION NAVE INDUSTRIAL	CASAR DE TALAMANCA (MADRID)
9406	NAVE AGRICOLA	VILLAMANRIQUE DE TAJO (MADRID)
9312	POLIGONO INDUSTRIAL UA-8	VILLAMANRIQUE DE TAJO (MADRID)
9307	NAVE INDUSTRIAL	VILLAMANRIQUE DE TAJO (MADRID)
9302	NAVE - ALMACÉN	VILLAMANRIQUE DE TAJO (MADRID)
9210	NAVE - ALMACÉN MUNICIPAL	VILLAMANRIQUE DE TAJO (MADRID)
9208	LEGALIZACIÓN NAVE - ALMACÉN	VILLAMANRIQUE DE TAJO (MADRID)

## INGENIERIA Y NUEVAS TECNOLOGÍAS

1932	LEVANTAMIENTO 3D LASER-ESCANER TOBOGANES PARQUE ACUÁTICO	ARANJUEZ (MADRID)
1730	INSTALACIONES E IMAGEN DE MARCA CONCESIONARIOS VEHÍCULOS	PELGEOT - CIRÓNEN, ARANJUEZ (MADRID)
1702	INSTALACIONES NAVE CELEBRACIÓN EXPOSICIONES Y EVENTOS	AÑOVER DE TAJO (TOLEDO)
1623	LEGALIZACIÓN MONOPOSTE PUBLICITARIO	ALCOBENDAS (MADRID)
1419	INSTALACIONES HOTEL RESTAURANTE	EL MOLAR (MADRID)
1401	ACOND. SALA BATERÍAS/CUADRO FUERZA CENTRAL TELEFÓNICA	ALCOY LLOMETES (ALICANTE)
1361	CSS ACONDICIONAMIENTO CENTRAL TELEFÓNICA	VILLANUEVA DEL PARDILLO (MADRID)
1360	ACONDICIONAMIENTO CENTRAL TELEFÓNICA	NAVALCARNERO (MADRID)
1358	ACONDICIONAMIENTO CENTRAL TELEFÓNICA	MOLINA DE ARAGÓN (GUADALAJARA)
1354	ACONDICIONAMIENTO CENTRAL TELEFÓNICA	EL ESCORIAL (MADRID)
	INSTALACIONES SALA FTTH (FIBER TO THE HOME) FIBRA ÓPTICA	
1353	ACONDICIONAMIENTO CENTRAL TELEFÓNICA	PARQUE (ALBACETE)
1352	ACONDICIONAMIENTO CENTRAL TELEFÓNICA	LLANOS (ALBACETE)
1350	INFORMES PERICIALES DESLINDES Y VALORACIONES DE CENTRALES	TOLEDO
1349	PROJECT MANAGEMENT CENTRAL TELEFÓNICA	CALLE ALCÁNTARA, MADRID
	INSTALACIONES EDIFICIO INDUSTRIAL CONFIGURACIÓN N+1	
	INSTALACIONES E IMAGEN DE MARCA DE OFICINAS	
	INSTALACIONES SALAS TÉCNICAS Y C.P.D.s	
1347	DEMOLICIÓN INTERIOR Y ACOMETIDA ELÉCTRICA CENTRAL TELEFÓNICA	CALLE ALCÁNTARA, MADRID
1346	LEGALIZACIÓN CASETA CENTRAL TELEFÓNICA	URB. SAN JORGE PANORÁMICA, CASTELLÓN
1345	DEMOLICIÓN CASETA CENTRAL TELEFÓNICA	ALCOEBRE (CASTELLÓN)
1341	ACONDICIONAMIENTO Y ACTIVIDAD CENTRAL TELEFÓNICA	PALMA DE MALLORCA
1320	COORD. SEGURIDAD Y SALUD CENTRALES TELEFÓNICAS	VARIOS, CASTILLA LA MANCHA
1315	ESTUDIO AMBIENTAL FINCA CELEBRACIÓN EVENTOS "Finca Ronda"	COLMENAR VIEJO (MADRID)
1308	ACONDICIONAMIENTO CENTRAL TELEFÓNICA	ALCORCÓN (MADRID)
1301	INSTALACIONES POLIDEPORTIVO MUNICIPAL	EL MOLAR (MADRID)
1233	ACTUALIZACIÓN NORMAS Y ACTIVIDAD CENTRAL TELEFÓNICA	ESQUERDO, MADRID
1224	SUSTITUCIÓN ALUMBRADO PÚBLICO VIAL	TORREJÓN DE LA CALZADA (MADRID)
1210	ACONDICIONAMIENTO CENTRAL TELEFÓNICA	VENTAS, MADRID
	INSTALACIONES SALA FTTH (FIBER TO THE HOME) FIBRA ÓPTICA	
1204	ACONDICIONAMIENTO CENTRAL TELEFÓNICA	BILBAO
1203	ACONDICIONAMIENTO SALA FTTH CENTRAL TELEFÓNICA	CALLE DR. ESQUERDO, MADRID
1142	CAMBIO GRUPO ELECTRÓGENO Y ADAPTACIÓN A NORMAS	ESQUERDO, MADRID
1133	INSTALACIONES HOTEL RESTAURANTE	EL MOLAR (MADRID)
1131	CLIMATIZACIÓN CENTRAL TELEFÓNICA	PAMPLONA
1123	SUSTITUCIÓN TORRE DE REFRIGERACIÓN EN CENTRAL TELEFÓNICA	YUSTE, MADRID
1121	ACONDICIONAMIENTO CENTRAL TELEFÓNICA	RIVAS VACIAMADRID (MADRID)
1120	SUSTITUCIÓN TORRE DE REFRIGERACIÓN EN CENTRAL TELEFÓNICA	ENTREVÍAS, MADRID
1119	SUSTITUCIÓN TORRE DE REFRIGERACIÓN EN CENTRAL TELEFÓNICA	ALCORCÓN (MADRID)
1118	ACONDICIONAMIENTO CENTRAL TELEFÓNICA	ESQUERDO, MADRID
1108	ACONDICIONAMIENTO CENTRAL TELEFÓNICA	PAVONES, MADRID
	INSTALACIONES SALA FTTH (FIBER TO THE HOME) FIBRA ÓPTICA	
1107	ADECUACIÓN EDIFICIO INDUSTRIAL CONFIGURACIÓN N+1	BARRIO DEL CARMEL, BARCELONA
	INSTALACIONES E IMAGEN DE MARCA DE OFICINAS	
1101	CENTRO PROCESO DE DATOS CENTRAL TELEFÓNICA	TORRE COLLISEROLA, BARCELONA
0911	CONTENEDORES SOTERRADOS	ALCORCÓN (MADRID)
0321	INSTALACIONES TANATORIO MUNICIPAL	PERALES DE TAJUÑA (MADRID)
0111	INSTALACIONES DEPORTIVAS	BELMONTE DE TAJO (MADRID)
9815	INSTALACIÓN DE BÁSCULA MUNICIPAL	VILLAMANRIQUE DE TAJO (MADRID)
9623	INSTALACIÓN DEPORTIVA CAMPO DE FUTBOL	VILLAMANRIQUE DE TAJO (MADRID)
9201	ESTRUCTURAS TORRE REFRIGERACIÓN	MADRID